

2<sup>nd</sup>-21<sup>st</sup>, 24<sup>th</sup>-31<sup>st</sup> FL. PLAN

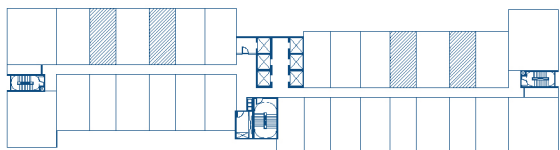

2<sup>nd</sup>-12<sup>th</sup>, 14<sup>th</sup>-15<sup>th</sup>, 17-18<sup>th</sup>, 20<sup>th</sup>, 22<sup>nd</sup>-23<sup>rd</sup>, 25<sup>th</sup>, 28<sup>th</sup> FL. PLAN



1A

31.75 - 32.75 SQ.M.

หมายเหตุ : ตำแหน่งและขนาดทรัพย์สินในเอกสารนี้ และเอกสารการขายอื่นที่เกี่ยวข้อง อาจปรับเปลี่ยนได้ตามความเหมาะสมโดยไม่กระทบต่อสาระสำคัญของการใช้งาน

Remark : Lay out and area of the properties which identified herein maybe changed as deemed appropriate, but will not impact upon the use

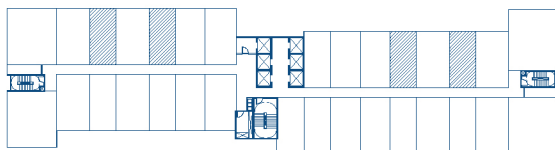

13<sup>th</sup>, 16<sup>th</sup>, 19<sup>th</sup>, 21<sup>st</sup>, 24<sup>th</sup>, 26<sup>th</sup>-27<sup>th</sup>, 29<sup>th</sup>-30<sup>th</sup> FL. PLAN



# 1A-1

32.50 - 32.75 SQ.M.

หมายเหตุ : ตำแหน่งและขนาดทรัพย์สินในเอกสารนี้ และเอกสารการขายอื่นที่เกี่ยวข้อง อาจปรับเปลี่ยนได้ตามความเหมาะสมโดยไม่กระทบต่อสาระสำคัญของการใช้งาน

Remark : Lay out and area of the properties which identified herein maybe changed as deemed appropriate, but will not impact upon the use

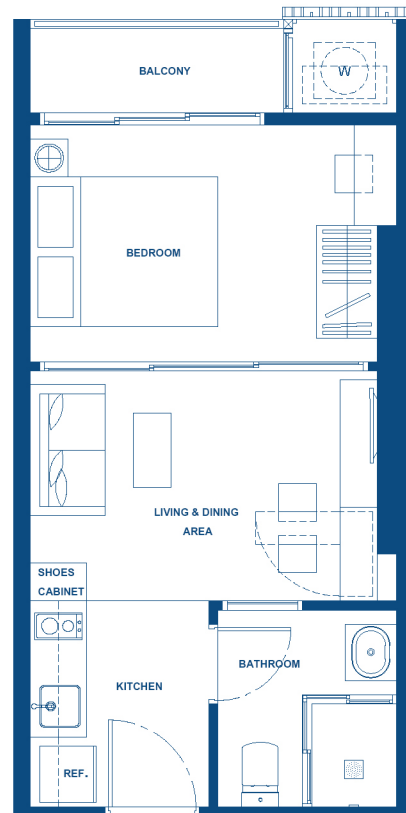

# 1A-2

32.75 - 33.50 SQ.M.

หมายเหตุ : ตำแหน่งและขนาดทรัพย์สินในเอกสารนี้ และเอกสารการขายอื่นที่เกี่ยวข้อง อาจปรับเปลี่ยนได้ตามความเหมาะสมโดยไม่กระทบต่อสาระสำคัญของการใช้งาน

Remark : Lay out and area of the properties which identified herein maybe changed as deemed appropriate, but will not impact upon the use

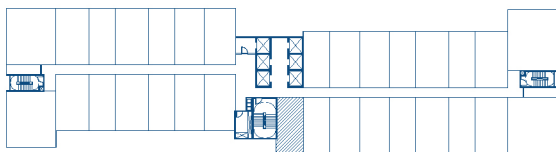

2<sup>nd</sup>-21<sup>st</sup>, 24<sup>th</sup>-31<sup>st</sup> FL. PLAN



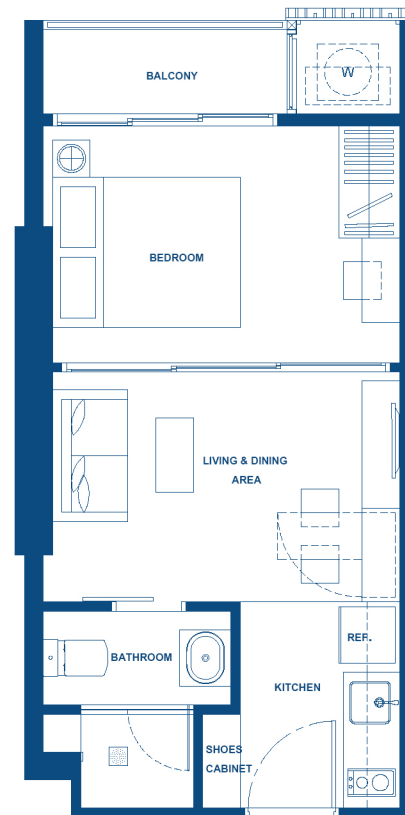

# 1AM

32.50-32.75 SQ.M.

หมายเหตุ : ตำแหน่งและขนาดทรัพย์สินในเอกสารนี้ และเอกสารการขายอื่นที่เกี่ยวข้อง อาจปรับเปลี่ยนได้ตามความเหมาะสมโดยไม่กระทบต่อสาระสำคัญของการใช้งาน

Remark : Lay out and area of the properties which identified herein maybe changed as deemed appropriate, but will not impact upon the use

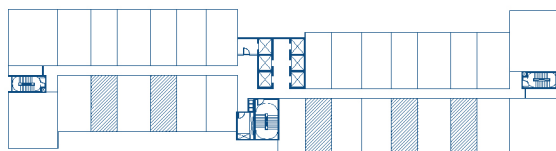



# 1AM-1

32.50 - 32.75 SQ.M.

หมายเหตุ : ตำแหน่งและขนาดทรัพย์สินในเอกสารนี้ และเอกสารการขายอื่นที่เกี่ยวข้อง อาจปรับเปลี่ยนได้ตามความเหมาะสมโดยไม่กระทบต่อสาระสำคัญของการใช้งาน

Remark : Lay out and area of the properties which identified herein maybe changed as deemed appropriate, but will not impact upon the use

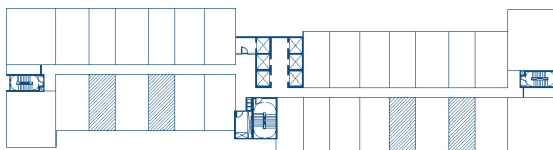

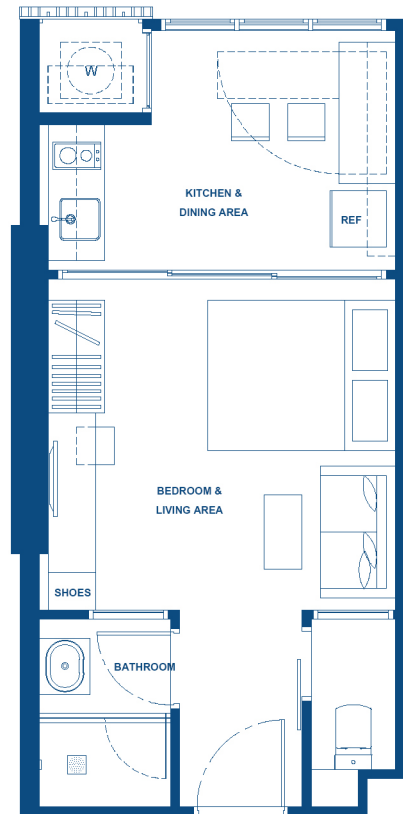

1B  
32.50 - 32.75 SQ.M.

หมายเหตุ : ตำแหน่งและขนาดทรัพย์สินในเอกสารนี้ และเอกสารการขายอื่นที่เกี่ยวข้อง อาจปรับเปลี่ยนได้ตามความเหมาะสมโดยไม่กระทบต่อสาระสำคัญของการใช้งาน

Remark : Lay out and area of the properties which identified herein maybe changed as deemed appropriate, but will not impact upon the use

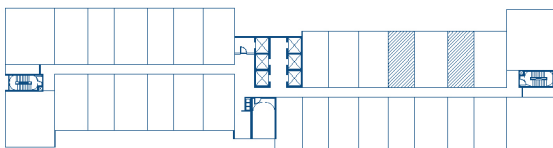

24<sup>th</sup>-31<sup>st</sup> FL. PLAN

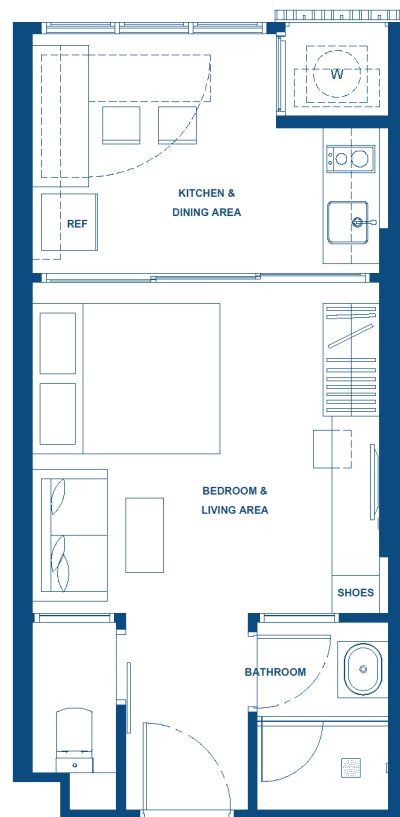

1BM

32.50 - 32.75 SQ.M.

หมายเหตุ : ตำแหน่งและขนาดทรัพย์สินในเอกสารนี้ และเอกสารการขายอื่นที่เกี่ยวข้อง อาจปรับเปลี่ยนได้ตามความเหมาะสมโดยไม่กระทบต่อสาระสำคัญของการใช้งาน

Remark : Lay out and area of the properties which identified herein maybe changed as deemed appropriate, but will not impact upon the use

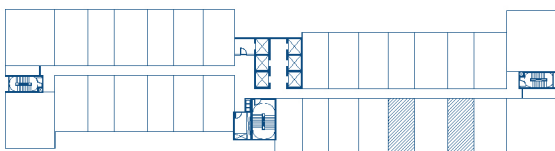

24<sup>th</sup>-31<sup>st</sup> FL. PLAN



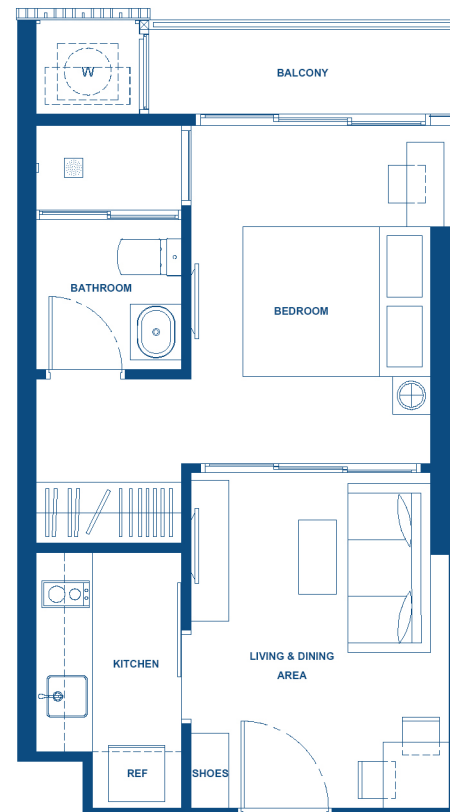

1C  
36.75 - 37.50 SQ.M.

หมายเหตุ : ตำแหน่งและขนาดทรัพย์สินในเอกสารนี้ และเอกสารการขายอื่นที่เกี่ยวข้อง อาจปรับเปลี่ยนได้ตามความเหมาะสมโดยไม่กระทบต่อสาระสำคัญของการใช้งาน

Remark : Lay out and area of the properties which identified herein maybe changed as deemed appropriate, but will not impact upon the use

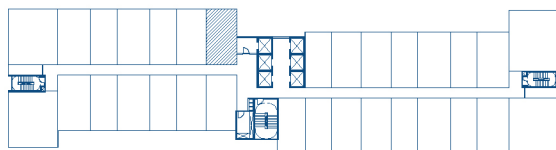

2<sup>nd</sup>-31<sup>st</sup> FL. PLAN





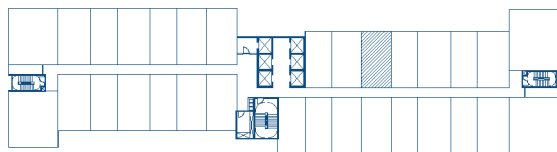
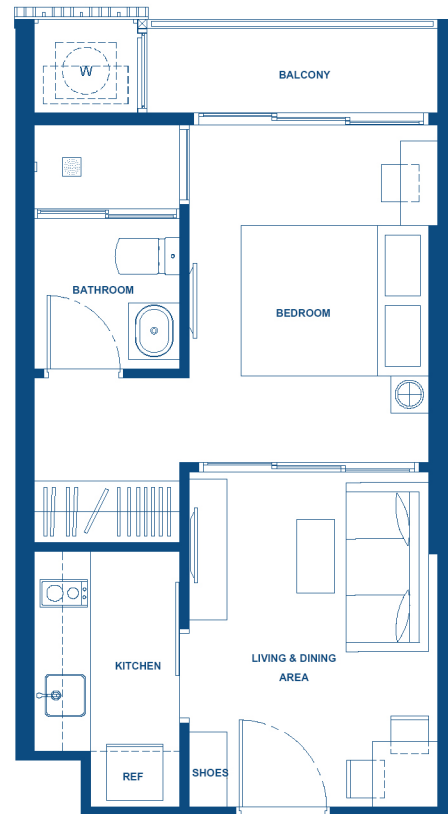

2<sup>nd</sup>-21<sup>st</sup>, 24<sup>th</sup>-31<sup>st</sup> FL. PLAN



1C-1

36.50 - 36.75 SQ.M.

หมายเหตุ : ตำแหน่งและขนาดทรัพย์สินในเอกสารนี้ และเอกสารการขายอื่นที่เกี่ยวข้อง อาจปรับเปลี่ยนได้ตามความเหมาะสมโดยไม่กระทบต่อสาระสำคัญของการใช้งาน

Remark : Lay out and area of the properties which identified herein maybe changed as deemed appropriate, but will not impact upon the use

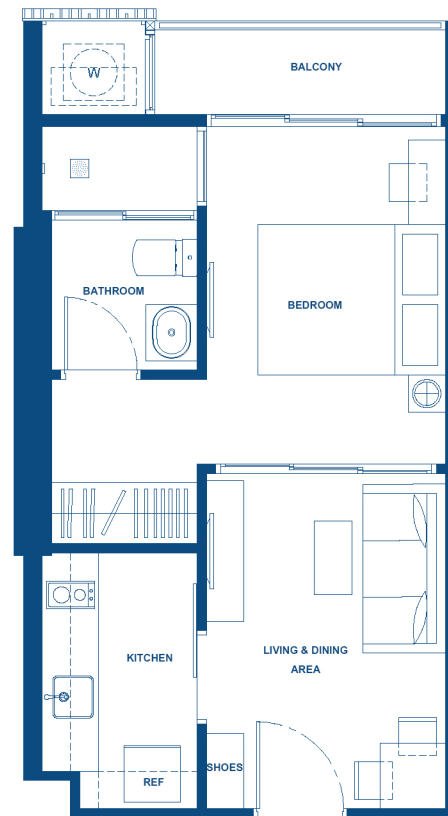

# 1C-2

36.75 - 37.00 SQ.M.

หมายเหตุ : ตำแหน่งและขนาดทรัพย์สินในเอกสารนี้ และเอกสารการขายอื่นที่เกี่ยวข้อง อาจปรับเปลี่ยนได้ตามความเหมาะสมโดยไม่กระทบต่อสาระสำคัญของการใช้งาน

Remark : Lay out and area of the properties which identified herein maybe changed as deemed appropriate, but will not impact upon the use

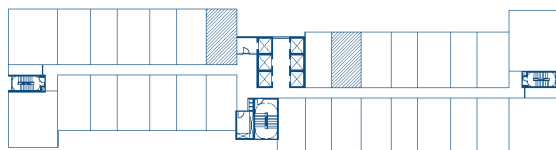

2<sup>nd</sup>-31<sup>st</sup> FL. PLAN



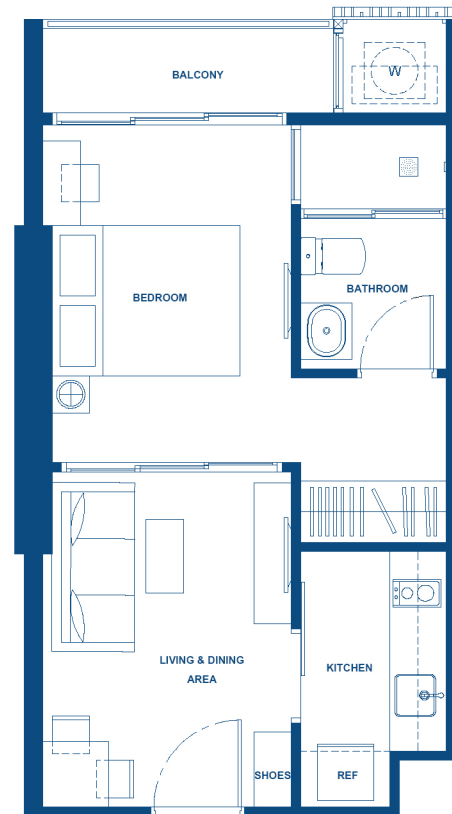

1CM-1

36.50 - 37.75 SQ.M.

หมายเหตุ : ตำแหน่งและขนาดทรัพย์สินในเอกสารนี้ และเอกสารการขายอื่นที่เกี่ยวข้อง อาจปรับเปลี่ยนได้ตามความเหมาะสมโดยไม่กระทบต่อสาระสำคัญของการใช้งาน

Remark : Lay out and area of the properties which identified herein maybe changed as deemed appropriate, but will not impact upon the use

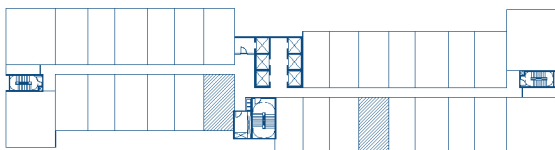

2<sup>nd</sup>-31<sup>st</sup> FL. PLAN



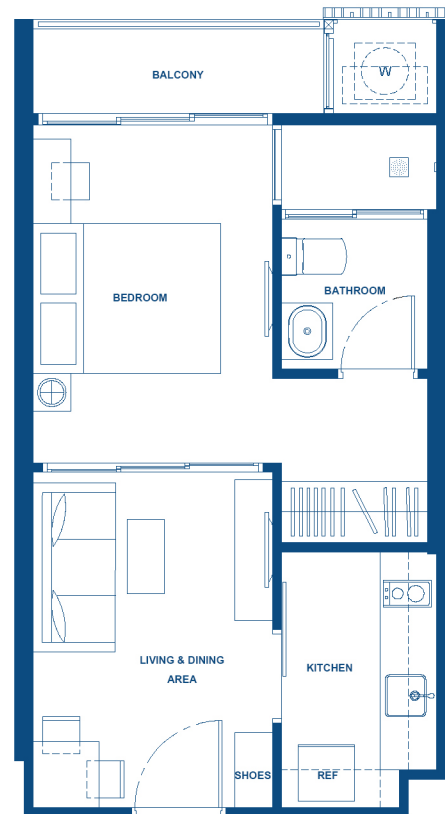

# 1CM-2

36.75 - 37.00 SQ.M.

หมายเหตุ : ตำแหน่งและขนาดทรัพย์สินในเอกสารนี้ และเอกสารการขายอื่นที่เกี่ยวข้อง อาจปรับเปลี่ยนได้ตามความเหมาะสมโดยไม่กระทบต่อสาระสำคัญของการใช้งาน

Remark : Lay out and area of the properties which identified herein maybe changed as deemed appropriate, but will not impact upon the use

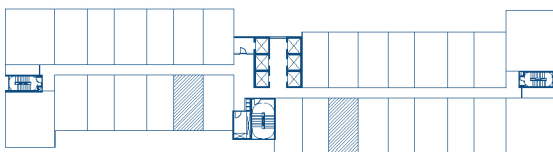

2<sup>nd</sup>-31<sup>st</sup> FL. PLAN





1D  
39.75 SQ.M.

หมายเหตุ : ตำแหน่งและขนาดทรัพย์สินในเอกสารนี้ และเอกสารการขายอื่นที่เกี่ยวข้อง อาจปรับเปลี่ยนได้ตามความเหมาะสมโดยไม่กระทบต่อสาระสำคัญของการใช้งาน

Remark : Lay out and area of the properties which identified herein maybe changed as deemed appropriate, but will not impact upon the use

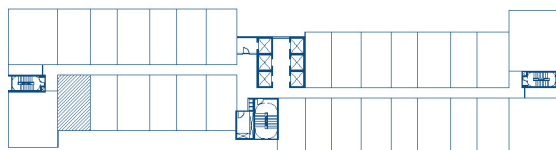

2<sup>nd</sup>-31<sup>st</sup> FL. PLAN



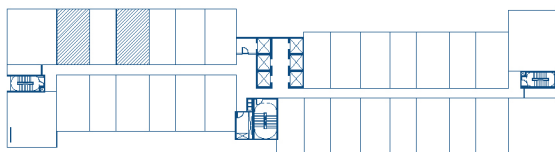
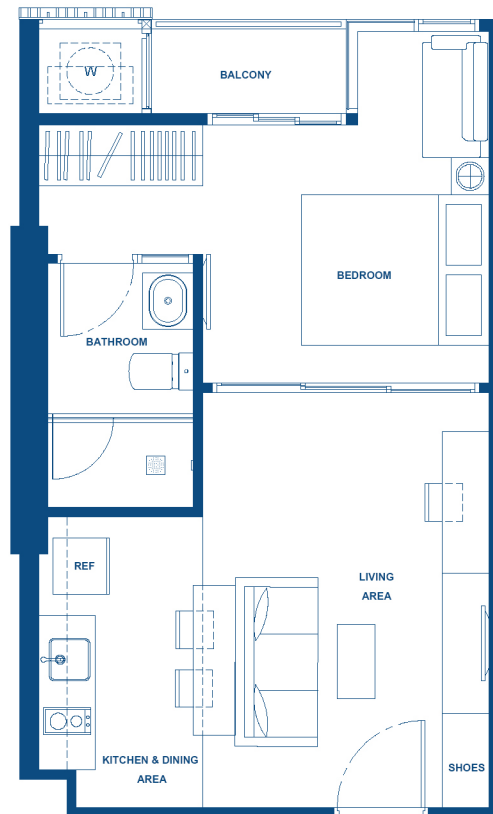

22<sup>nd</sup>-31<sup>st</sup>FL. PLAN

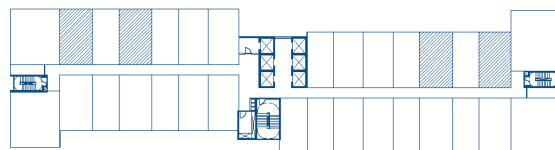

2<sup>nd</sup>-21<sup>st</sup>FL. PLAN



# 1D-1

40.00 - 41.25 SQ.M.

หมายเหตุ : ตำแหน่งและขนาดทรัพย์สินในเอกสารนี้ และเอกสารการขายอื่นที่เกี่ยวข้อง อาจปรับเปลี่ยนได้ตามความเหมาะสมโดยไม่กระทบต่อสาระสำคัญของการใช้งาน

Remark : Lay out and area of the properties which identified herein maybe changed as deemed appropriate, but will not impact upon the use

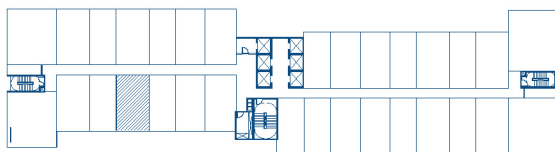

22<sup>nd</sup>-31<sup>st</sup> FL. PLAN

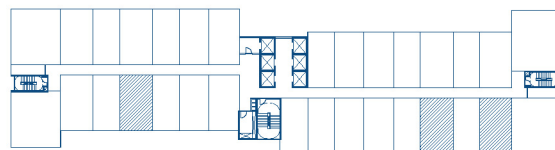

2<sup>nd</sup>-21<sup>st</sup> FL. PLAN



# 1DM-1

40.75 - 41.25 SQ.M.

หมายเหตุ : ตำแหน่งและขนาดทรัพย์สินในเอกสารนี้ และเอกสารการขายอื่นที่เกี่ยวข้อง อาจปรับเปลี่ยนได้ตามความเหมาะสมโดยไม่กระทบต่อสาระสำคัญของการใช้งาน

Remark : Lay out and area of the properties which identified herein maybe changed as deemed appropriate, but will not impact upon the use

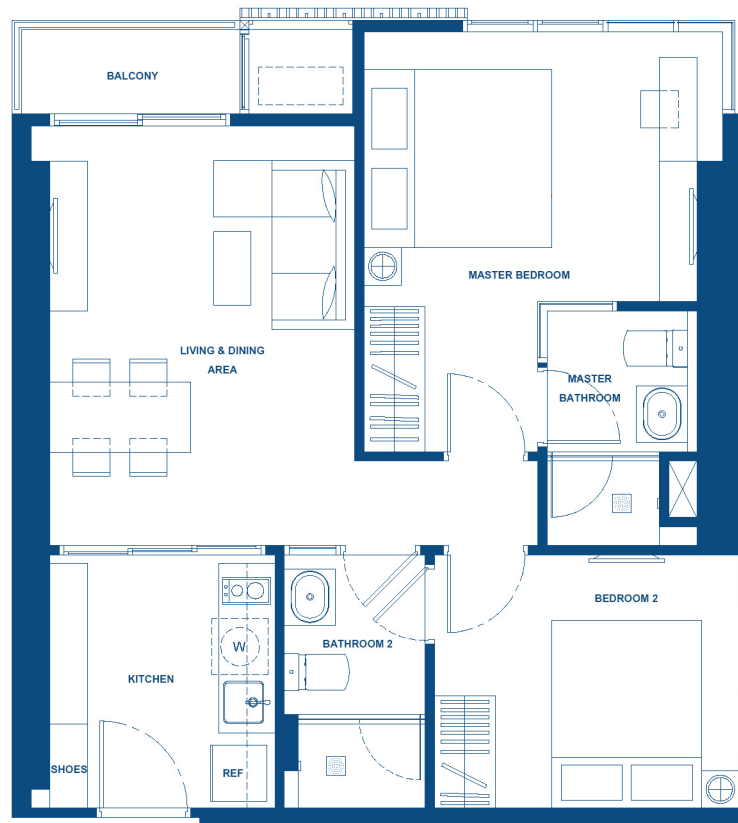

2A

58.75 - 60.75 SQ.M.

หมายเหตุ : ตำแหน่งและขนาดทรัพย์สินในเอกสารนี้ และเอกสารการขายอื่นที่เกี่ยวข้อง อาจปรับเปลี่ยนได้ตามความเหมาะสมโดยไม่กระทบต่อสาระสำคัญของการใช้งาน

Remark : Lay out and area of the properties which identified herein maybe changed as deemed appropriate, but will not impact upon the use

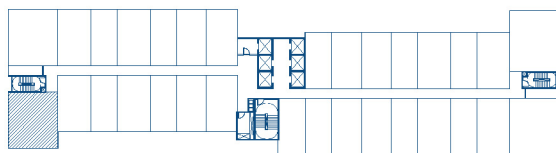

2<sup>nd</sup>-31<sup>st</sup> FL. PLAN





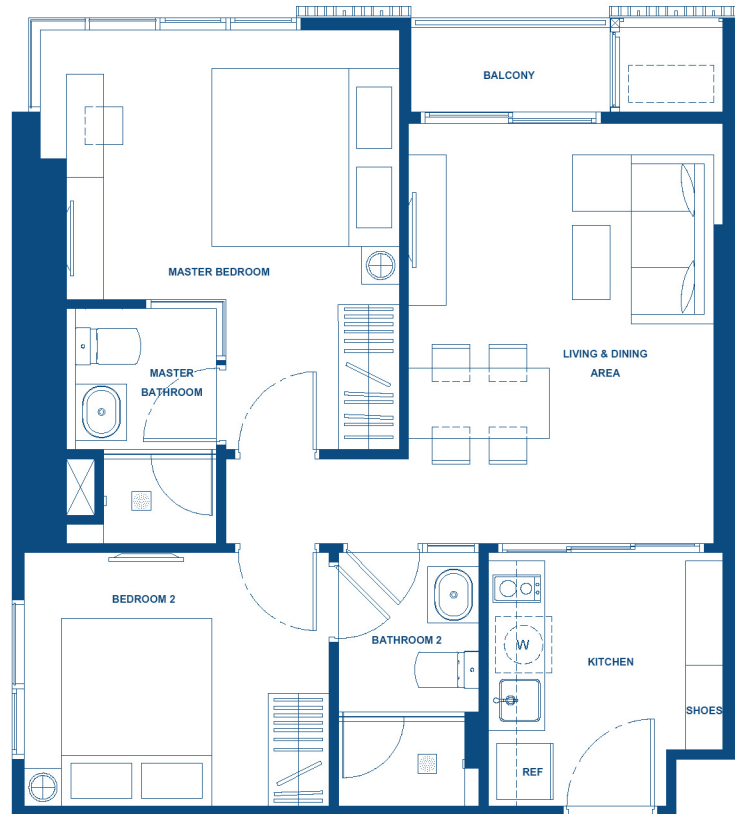

2A-1

59.00 - 60.00 SQ.M.

หมายเหตุ : ตำแหน่งและขนาดทรัพย์สินในเอกสารนี้ และเอกสารการขายอื่นที่เกี่ยวข้อง อาจปรับเปลี่ยนได้ตามความเหมาะสมโดยไม่กระทบต่อสาระสำคัญของการใช้งาน

Remark : Lay out and area of the properties which identified herein maybe changed as deemed appropriate, but will not impact upon the use

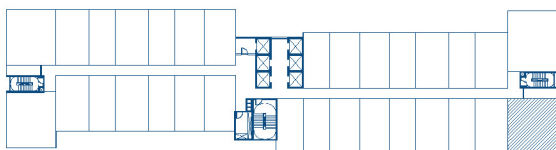

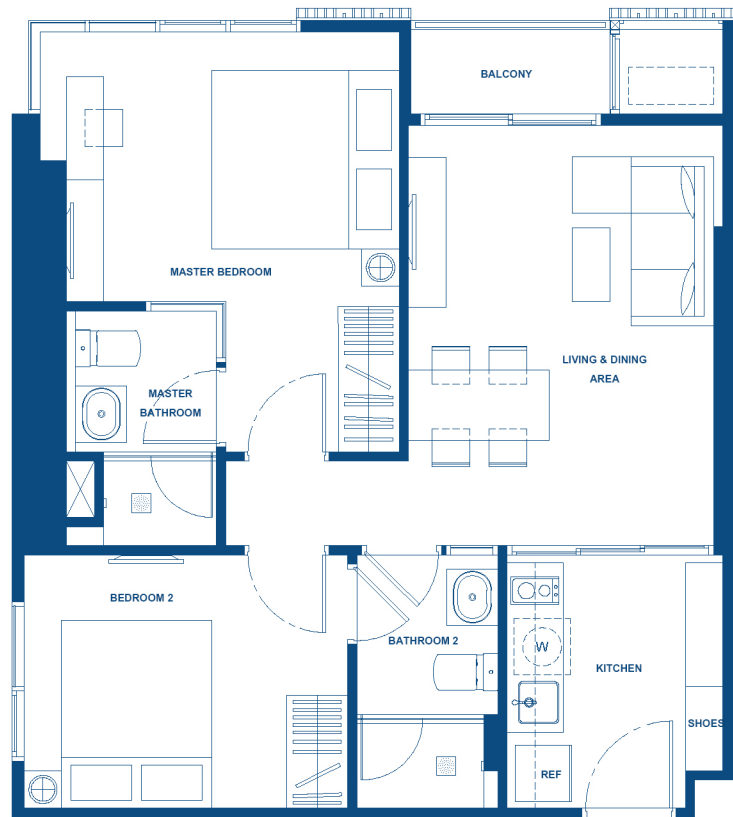

2A-2

58.25 - 60.25 SQ.M.

หมายเหตุ : ตำแหน่งและขนาดทรัพย์สินในเอกสารนี้ และเอกสารการขายอื่นที่เกี่ยวข้อง อาจปรับเปลี่ยนได้ตามความเหมาะสมโดยไม่กระทบต่อสาระสำคัญของการใช้งาน

Remark : Lay out and area of the properties which identified herein maybe changed as deemed appropriate, but will not impact upon the use

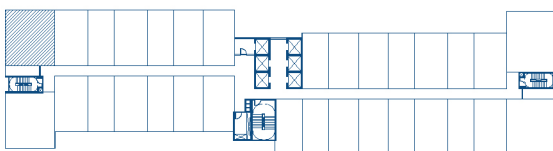

2<sup>nd</sup>-31<sup>st</sup> FL. PLAN



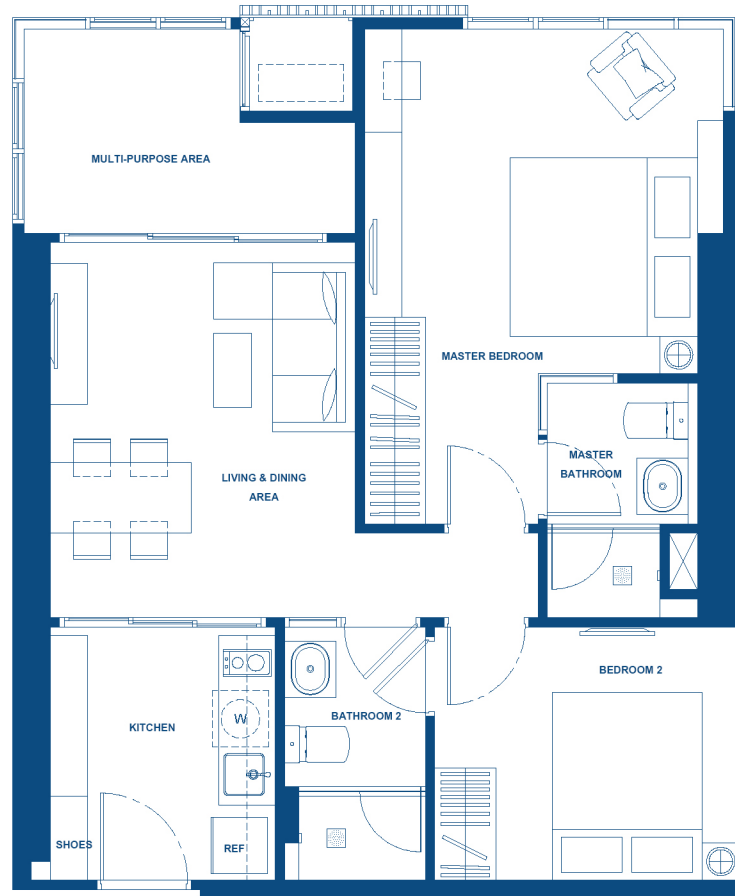

2B

64.75 - 66.75 SQ.M.

หมายเหตุ : ตำแหน่งและขนาดทรัพย์สินในเอกสารนี้ และเอกสารการขายอื่นที่เกี่ยวข้อง อาจปรับเปลี่ยนได้ตามความเหมาะสมโดยไม่กระทบต่อสาระสำคัญของการใช้งาน

Remark : Lay out and area of the properties which identified herein maybe changed as deemed appropriate, but will not impact upon the use

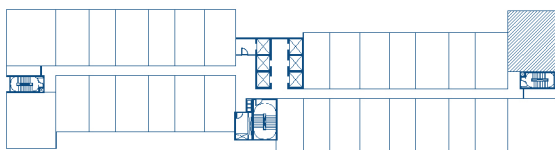

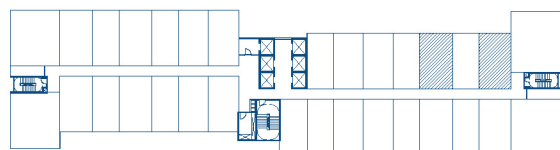
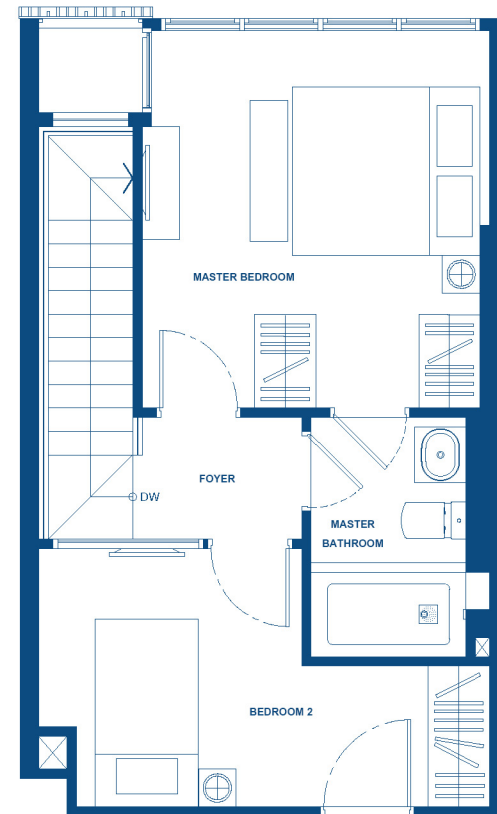
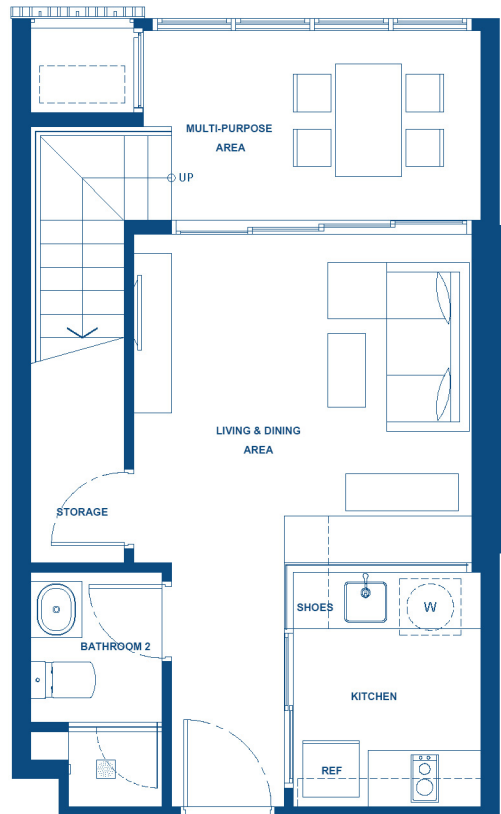

24<sup>th</sup>-31<sup>st</sup> FL. PLAN

2C

79.50 - 82.25 SQ.M.

หมายเหตุ : ตำแหน่งและขนาดทรัพย์สินในเอกสารนี้ และเอกสารการขายอื่นที่เกี่ยวข้อง อาจปรับเปลี่ยนได้ตามความเหมาะสมโดยไม่กระทบต่อสาระสำคัญของการใช้งาน

Remark : Lay out and area of the properties which identified herein maybe changed as deemed appropriate, but will not impact upon the use

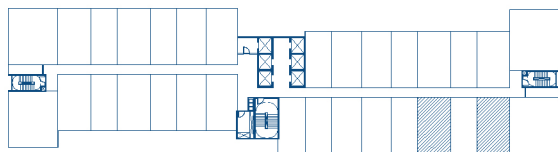
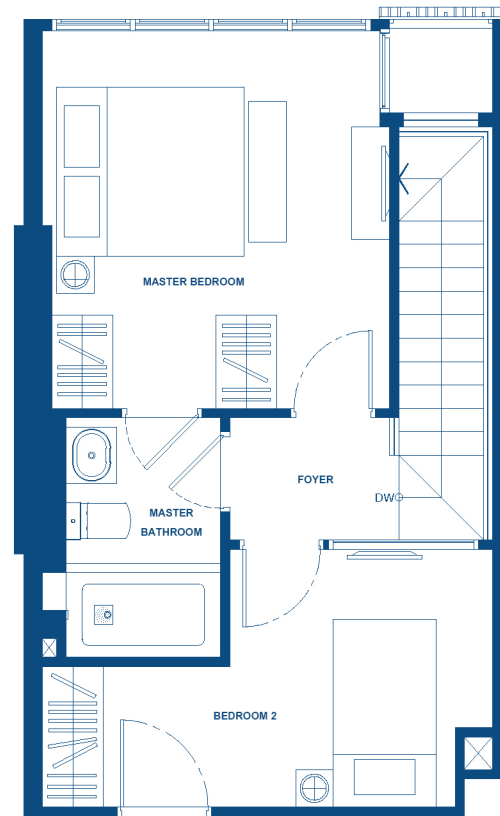
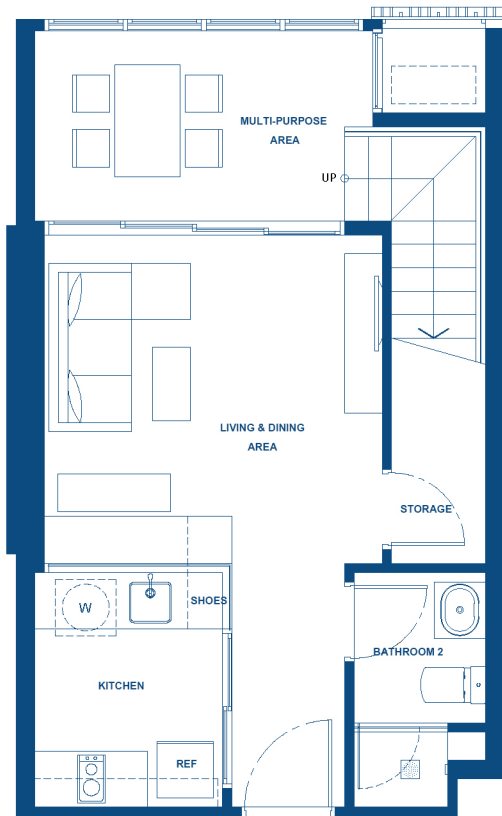

24<sup>th</sup>-31<sup>st</sup> FL. PLAN



2CM

81.50 - 82.25 SQ.M.

หมายเหตุ : ตำแหน่งและขนาดทรัพย์สินในเอกสารนี้ และเอกสารการขายอื่นที่เกี่ยวข้อง อาจปรับเปลี่ยนได้ตามความเหมาะสมโดยไม่กระทบต่อสาระสำคัญของการใช้งาน

Remark : Lay out and area of the properties which identified herein maybe changed as deemed appropriate, but will not impact upon the use